



DRIVJAGT I BARLINEK



Velorganiseret drivjagt på statsrevir beliggende tæt ved den polsk/tyske grænse i det nordvestlige Polen. Mulighed for afskydning af både vildsvin, kronvildt og råvildt. God indkvartering midt i reviret – Det er muligt at arrangere jagten både som prisliste og fastprisarrangement uden tillæg for keilere!



Jagten kan udføres af alle



Der påkræves ikke god fysisk form



Indkvartering i hytte



Drivjagt

HØJDEPUNKTER & BESKRIVELSE

Drivjagt i Barlinek

Drivjagt i Polen

Lyden af galpende hunde nærmer sig. Drivernes energiske råb afslører, at en rotte svin er på vej mod skyttekæden. Det rasler i løvet, og du mærker pulsen banke i din tinding. Der kommer de! Drivjagt går i blodet – og Polen er for mange uløseligt forbundet med årlige jagter på stamreviret, hvor man er kommet som jæger gennem mange år. At antallet af stamgæster er så stort, som det er, skyldes ene og alene arrangementernes kvalitet på vore mange statsrevirer.

Vi råder over en bred vifte af de absolut bedste statskvsrevirer i det vestlige Polen, hvoraf langt de fleste kan tilbyde drivjagt i topkvalitet. Statskvsrevirerne har et veluddannet, erfarent og ansvarsbevidst jagtpersonale, som alle har et arbejde tilknyttet til reviret.

Jagten starter med en parole ved solopgang, hvor den pågældende jagtchef informerer om jagtens forløb samt gør opmærksom på sikkerheden under jagten. Normalt afholdes vores drivjagter som et 3-4 dages arrangement med 3 drivjagtsdage, og der behøves typisk 12-14 jægere for at dække såterne ordentlig af. Der drives 8-10 såter om dagen, fra tidlig morgen til hen på eftermiddagen. Såterne er valgt ud på forhånd set i forhold til vildtets færden på reviret.

For mange jægere er drivjagten den ultimative form for riffeljagt. Vildt i bevægelse, adrenalin i blodet, vanskelige skud og store parader. Der sker virkelig noget på en god drivjagt!

Mange grupper booker jagterne samlet år efter år, men vi

HØJDEPUNKTER

- 6.166 hektar stort revir
- Årlig afskudsplan: 91 vildsvin, 53 stk. kronvildt, 33 stk. råvildt
- 5 drivjagter om året
- Beliggende tæt ved grænsen i det nordvestlige Polen



**HAR DU
SPØRGSMÅL?**



ANNE FICK

Email: ajf@limpopo.dk
Telefon: (+45) 63 21 43 15



MICHAEL HOLSTEIN SCHMIDT

Email: mhs@limpopo.dk
Telefon: (+45) 63 21 43 11

arrangerer også drivjagter, som er åbne for bookinger fra mindre grupper og enkeltpersoner. Der kan jages til fastpris eller efter prislister helt efter temperament – vi tilbyder hektiske drivjagtsoplevelser til alle!

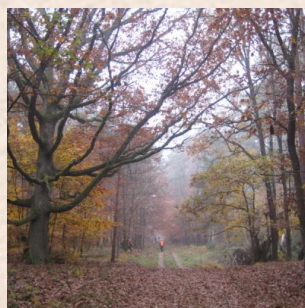

**HAR DU
SPØRGSMÅL?**



ANNE FICK

Email: ajf@limpopo.dk
Telefon: (+45) 63 21 43 15



MICHAEL HOLSTEIN SCHMIDT

Email: mhs@limpopo.dk
Telefon: (+45) 63 21 43 11

OPHOLD Ophold - Barlinek



Indkvarteringen finder sted på et nærliggende hotel med fantastiske omgivelser tæt ved vandet.

Der er ikke tale om den helt store luksus, men der hersker en god og hyggelig atmosfære.

Maden er af god polsk kvalitet, som man kender det fra andre steder i Polen. Der er Wi-Fi og mobildækning på hotellet.

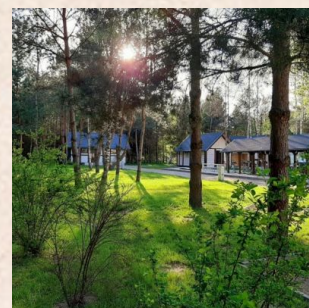
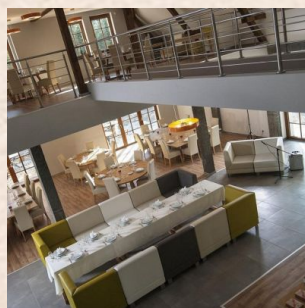

HAR DU
SPØRGSMÅL?



ANNE FICK

Email: ajf@limpopo.dk
Telefon: (+45) 63 21 43 15



MICHAEL HOLSTEIN SCHMIDT

Email: mhs@limpopo.dk
Telefon: (+45) 63 21 43 11



PARTNER RDLP Szczecin

98

Vores samarbejde med statsskovvæsnet i Szczecin – Regionalna Dyrekcja Lasów Państwowych we Szczecinie, eller i daglig tale RDLP Szczecin – går tilbage til 1982, hvor vi startede med at sende jægere til ét af revirerne. Senere hen kom flere revirer til, og nu i 2016 har vi mangeårige kontrakter med 4 af de bedste statsrevirer. På resten (= 31) af deres i alt 35 oberførsterier er jagten lagt ud til forskellige polske jagtforeninger, bortset fra 5 revirer, der sælges gennem andre bureauer.

Fælles for vore statsrevirer under RDLP Szczecin, som blev grundlagt i 1978, er en god, professionel og stabil vildtforvaltning, hvor revirerne har hver deres speciale. Nogle af dem udmærker sig ved en fantastisk kronhjortejagt, andre ved meget velorganiserede drivjagter – og nogle af revirerne kan bare det hele. Alt dette er nærmere beskrevet under det enkelte revir og uddybes naturligvis gerne via telefon eller mail.

Indkvarteringen på statsrevirerne finder normalt sted i jagtområdet – og ikke på hoteller inde i byerne. Vore kunder får hermed den komplette oplevelse. Vildtet kan som oftest tages med tilbage til indkvarteringen og glæden deles med ens jagtkammerater, der

blæses ofte over vildtet, og på nogle af revirerne kan man ligge i sin seng om natten og høre kronhjortene brøle udenfor i brunsten i september.

En jagt på et af vore statsrevirer under RDLP Szczecin er helt klart et sikkert valg!

**HAR DU
SPØRGSMÅL?**



ANNE FICK

Email: ajf@limpopo.dk
Telefon: (+45) 63 21 43 15



MICHAEL HOLSTEIN SCHMIDT

Email: mhs@limpopo.dk
Telefon: (+45) 63 21 43 11

REVIR Barlinek



Statsreviret Barlinek i det nordvestlige Polen omfatter et areal på i alt 6.166 ha, hvoraf de 5.426 ha er skov, mens de resterende 740 ha er landbrugs- og engområder. Skoven består af 67% nåleskov, 14% bøg, 10% eg, 3% birk, og resten er blandede løvtræer. Området er hovedsageligt fladt. Barlinek råder over 71 hochstande og hochsitze samt 14 foderpladser. Der er mulighed for jagt fra hestevogn mod forudgående bestilling. Der kan jage op til 6 jægere ad gangen, men 3-5 jægere er det optimale. Drivjagterne gennemføres for grupper på 10-12 jægere.

På reviret findes der både råvildt, kronvildt og vildsvin. Der nedlægges hvert år 40 bukke. Trofæmæssigt ligger de fleste på under 250 gram netto. Den årlige kronhjortekvote er på ca. 18 hjorte – langt de fleste med en trofævægt på omkring 6 kg, men der nedlægges naturligvis også mindre hjorte. Desuden er der mulighed for stærke hjorte på op mod 8 kg gevirvægt. Der ligeledes en god bestand af vildsvin på Barlinek, og disse jages både på individuelle jagter sæsonen igennem samt på de 5 drivjagter i efteråret og vinteren.

Barlinek ligger 95 km fra grænseovergangen v. Schwedt syd for

Szczecin, 110 km fra Szczecin, som er den nærmeste større by, 140 km fra lufthavnen v. Szczecin/Goleniow og 160 km fra lufthavnen i Berlin. Forventet køretid fra den dansk-tyske grænse er ca. 6 timer. Forventet køretid fra Rostock er ca. 3½ timer.

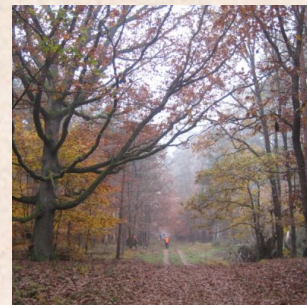
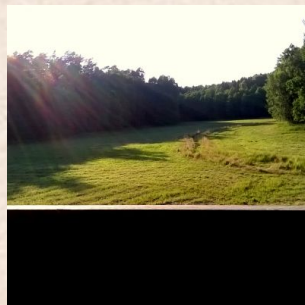

**HAR DU
SPØRGSMÅL?**



ANNE FICK

Email: ajf@limpopo.dk
Telefon: (+45) 63 21 43 15



MICHAEL HOLSTEIN SCHMIDT

Email: mhs@limpopo.dk
Telefon: (+45) 63 21 43 11

Pris og info på din rejse

Specifikation af priser

Priser

Beskrivelse

Mulige indlogeringsdatoer

Pris fra (pr. person)

Prisliste, 3 dages drivjagt, (ved min. 12 jægere)

1. oktober 2025 - 15. januar 2026

12.500,00,- Kr.

Prisen inkluderer

- 3 dages ophold med helpension
- 3 dages drivjagt
- Organisationsgebyr for drivjagten
- Transport under jagten
- Alle gebyrer og licenser
- Afkogning af trofæer

Prisen inkluderer ikke

- Endelig afregning af trofæafgifter
- Ophold uden jagt/ledsager, pr. dag DKK 860,-
- Tillæg for enkeltværelse pr. jæger/dag DKK 160,-
- Tillæg hvis 11 jægere, pr. jæger DKK 495,-
- Tillæg hvis 10 jægere, pr. jæger DKK 1.000,-
- Tillæg hvis 9 jægere, pr. jæger DKK 1.495,-
- EU-ansvarsforsikring DKK 79,- (obligatorisk)
- Rejseforsikring
- Afbestillingsforsikring
- Drikkepenge
- Indkøb af rå skind:
 - Hele dyret, DKK 95,- pr. kg.
 - Til hovedmontering, DKK 295,- pr. kg.

Nedlagt vildt afregnes iht. nedenstående prislister:

Kronhinder/kalve – nedlagt	DKK 680,00
Kronhinder/kalve – anskudt	DKK 1.400,00
Råer/lam - nedlagt	DKK 500,00
Råer/lam – anskudt	DKK 640,00

VILDSVIN:

Keiler:

140 mm - 159 mm	DKK 4.950,00
160 mm – 199 mm	DKK 5.450,00 + DKK 138,75 pr. mm over 160 mm
200 mm og derover	DKK 11.000,- + DKK 66,60 pr. mm over 201 mm

HAR DU
SPØRGSMÅL?



ANNE FICK

Email: ajf@limpopo.dk
Telefon: (+45) 63 21 43 15



MICHAEL HOLSTEIN SCHMIDT

Email: mhs@limpopo.dk
Telefon: (+45) 63 21 43 11

Afskydningsafgiften for keiler under 140 mm samt for unggrise og smågrise beregnes efter vægt og udgør:

Vildsvin:

Op til 29,99 kg DKK 740,00

30-49,99 kg DKK 1.230,00

Unggrise, keiler:

50-79,99 kg DKK 2.200,00

Keiler, unggrise fra 80 kg DKK 3.200,00

**HAR DU
SPØRGSMÅL?**



ANNE FICK

Email: ajf@limpopo.dk
Telefon: (+45) 63 21 43 15



MICHAEL HOLSTEIN SCHMIDT

Email: mhs@limpopo.dk
Telefon: (+45) 63 21 43 11

Trofæprisliste

Ved prislistearrangementet afregnes nedlagt vildt iht. nedenstående prislister:

Også mulighed for afskydning af vildsvin iht. følgende prisliste:

VILDSVIN:

Keiler:

140 mm - 159 mm	DKK 5.290,-
160 mm – 199 mm	DKK 5.800,- + DKK 149,75 pr. mm over 160 mm
200 mm og derover	DKK 11.790,- + DKK 71,50 pr. mm over 201 mm

Afskydningsafgiften for keiler under 140 mm samt for unggrise og smågrise beregnes efter vægt og udgør:

Vildsvin:

Op til 29,99 kg	DKK 840,-
30-49,99 kg	DKK 1.670,-
Unggrise, keiler:	
50-79,99 kg	DKK 3.100,-
Keiler, unggrise fra 80 kg	DKK 4.450,-
Anskydning af smågrise, unggrise, keiler	DKK 1.100,-

Kronhinder/kalve – nedlagt DKK 950,-
Kronhinder/kalve – anskudt DKK 1.400,-
Råer/lam - nedlagt DKK 500,-
Råer/lam – anskudt DKK 640,-

Kurs pr. 15/1-2022

HAR DU
SPØRGSMÅL?



ANNE FICK

Email: ajf@limpopo.dk
Telefon: (+45) 63 21 43 15



MICHAEL HOLSTEIN SCHMIDT

Email: mhs@limpopo.dk
Telefon: (+45) 63 21 43 11



VILDTARTER Drivjagt i Barlinek



Buk/Råbuk/Råvildt/Rådyr
(Europa)



Hundyr



Kronhjort/Kronvildt
(Europa)



Vildsvin (Europa)

**HAR DU
SPØRGSMÅL?**



ANNE FICK

Email: ajf@limpopo.dk
Telefon: (+45) 63 21 43 15



MICHAEL HOLSTEIN SCHMIDT

Email: mhs@limpopo.dk
Telefon: (+45) 63 21 43 11

Om os

i

Limpopo Travel & Diana Jagtrejser

Limpopo Travel og Diana Jagtrejser – som i dag er et og samme firma - bygger på mere end fire årtiers erfaring i jagtrejsebranchen. Diana Jagtrejser blev grundlagt i Svendborg, Danmark tilbage i 1974 af den internationale jagtrejseprofil Jan Krossteig, som den dag i dag fortsat er aktionær og bestyrelsesformand i koncernen.

I årene, der er gået, er virksomheden vokset sig til at være verdens største jagtrejsebureau med jagtpartnere i mere end 40 lande og kunder fra hele verden. Dette har kun været muligt i kraft af vores kunders tillid til vores virksomhed, vores partnere og den service vi yder. Vi sætter en stor ære i, at en væsentlig del af vore kunder er stamkunder, som ofte rejser med os, og som trækker nye kunder med sig ind i vor virksomhed.

Jagtrejsemarkedet har aldrig været mere kaotisk end netop nu. Et mylder af små og mellemstore bureauer har vi altid haft på jagtrejsemarkedet, men i de senere år har internettet for alvor åbnet for direkte bookinger og arrangementer via mere eller mindre gennemsigtige "formidlere" og udenlandske bureauer.

Rigtig mange jægere brænder fingrene på "billige" arrangementer, der ikke afvikles som lovet, og det er som regel først når det går galt, at det går op for den uheldige jagtrejsekunde, hvori forskellen mellem et godt dansk bureau – med al den tryghed det indebærer – og en tvivlsom udenlandsk udbyder består.

Vi tilbyder vore kunder en ret enestående tryghed. Vores erfarne medarbejdere kender vore destinationer og kan yde en særdeles kvalificeret rådgivning baseret på kundens individuelle ønsker. Booker man sin jagtrejse gennem os, er man sikret imod konkurs via den danske Rejsegarantifond. Vort mangeårige medlemskab af Dansk Rejsebureauforening er en sikkerhed for professionel behandling gennem hele jagtrejseforløbet – også i tilfælde af, at noget ikke går helt som planlagt. Som kunde hos os kan man forvente opbakning i døgn drift på vor nødtelefon i tilfælde af, at noget som helst går skævt.

HAR DU
SPØRGSMÅL?



ANNE FICK

Email: ajf@limpopo.dk
Telefon: (+45) 63 21 43 15



MICHAEL HOLSTEIN SCHMIDT

Email: mhs@limpopo.dk
Telefon: (+45) 63 21 43 11